共に歩もう！

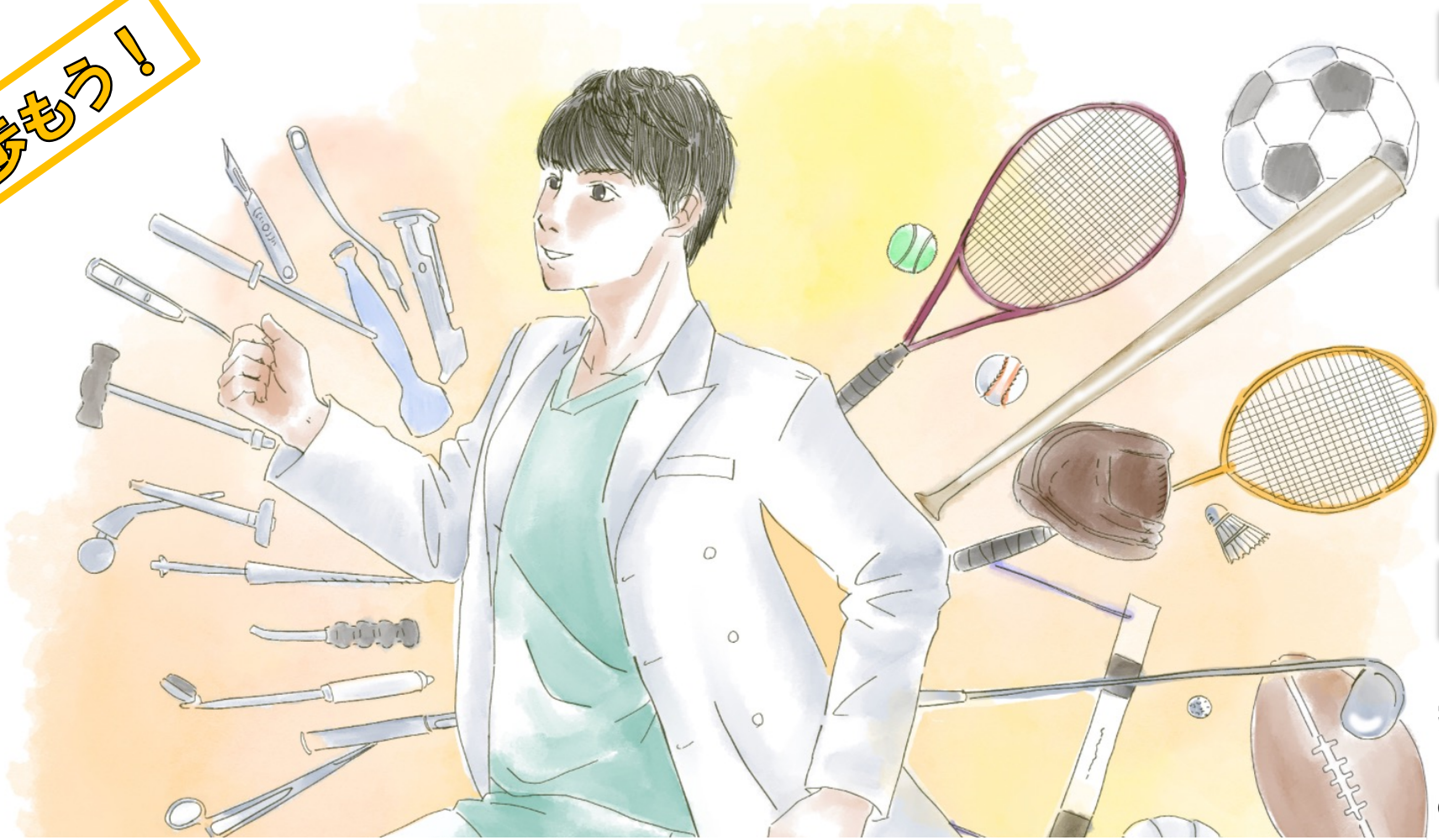

君も、スペシャリストに。

令和6年度

整形外科　医局説明会

日時

2024年7月4日（木）
18時30分～

場所

説明会：国際交流センター
懇親会：Black Smith（BBQ）

対象　初期研修医

参加申し込み・お問い合わせ

医局長：佐々木 裕美
担当：井手　貴之
医局：099-275-5381
e-mail：piro422@m2.kufm.kagoshima-u.ac.jp

・電話　・メール
・QRコード
・整形外科医に声をかける

いずれかで
お申し込みください。